

Restaurante – “Adega dos Frades”

Planta

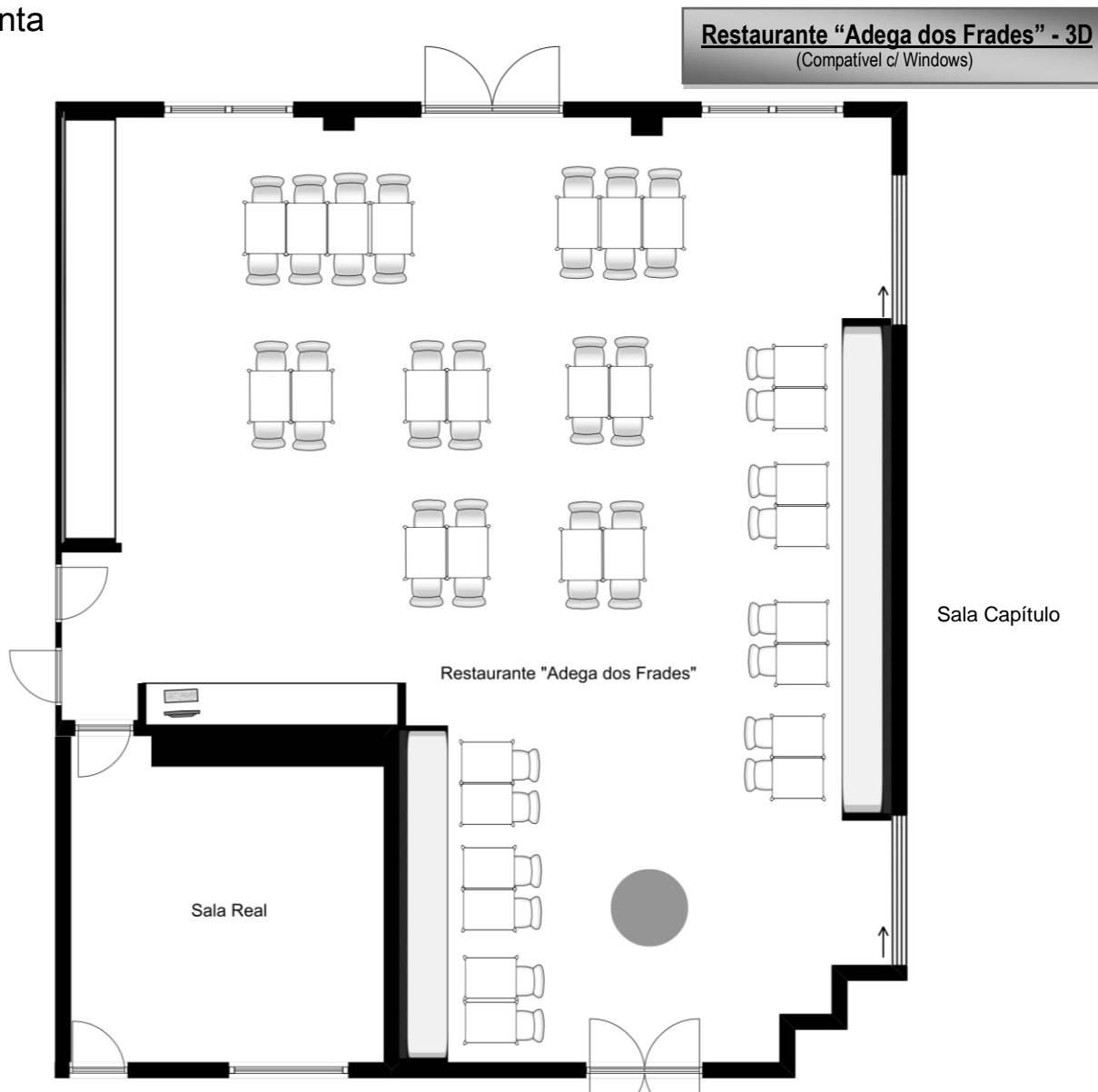

Informações adicionais:

Localizado no piso térreo e ao lado esquerdo da receção tem uma área aproximada de 140m².

Capacidade até 130 pessoas.

Comunica com a sala capítulo por portas deslizantes.

Tem acesso à sala real.

É no restaurante que é servido o pequeno-almoço *buffet*.

